

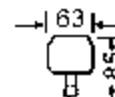

SDG T5 1/49 EVG standard vw  
Art.-Nr. 1820 1494 500

T5 (16 mm) G5, IP 20

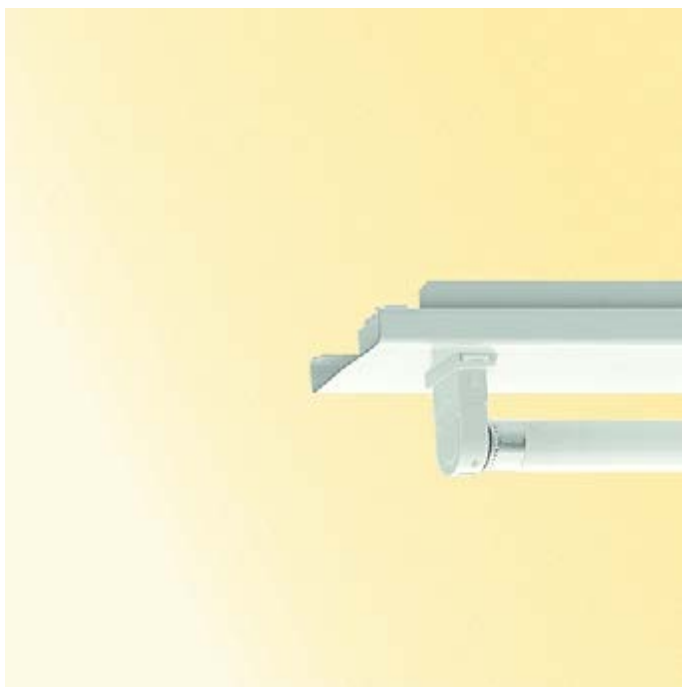
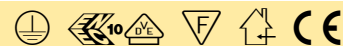

**Lichttechnik:**  
 freistrahlend;

**Gehäuse:**  
 Geräteträger aus verzinktem, profiliertem Stahlblech; Oberfläche mit Polyesterharzlack beschichtet; mit zwei Drehverschlüssen für das schnelle Einsetzen in die Tragschiene. Zweilampige Ausführung mit versetzten Fassungen. Geeignet für die Befestigung von Reflektoren und Spiegeln;

**Elektrotechnik:**  
 Wärmebeständige Leitungen einschließlich festpositioniertem 3-poligen Schnellmontage-Steckerteil mit werkzeugloser Phasenvorwahl und Suchfinger.

**Lichttechnik**

<b>Bestückung</b>	T5 1
<b>Wartungsfaktor</b>	Typ A

## Technische Daten

### Artikelstamm- und Bestelldaten

Artikelnummer	18201494500
€ (EXW)	56,00
EAN-Nummer	4020863147229

### Elektrotechnik

Vorschaltung	EVG
Netzspannung	230 V
Netzfrequenz	50 Hz
Anzahl Schaltkreise	1
Notlicht	mit Umschaltkonverter für Notlichtbetrieb auf Anfrage

### Gehäuse und Ausstattung

Farbe	verkehrsweiß RAL 9016
Gehäusematerial	Stahl

### Mechanikdaten

Einheit	1.500
Gewicht (netto)	1 kg
Abmessungen	(LxBxH mm) 1531 x 55 x 77

### Montagehinweise

Montageart	Tragschienensystem-Montage
------------	----------------------------

### Textdaten

Ausschreibungstext	<p>Geräteträger aus verzinktem, profiliertem Stahlblech; Oberfläche mit Polyesterharzlack beschichtet; mit zwei Drehverschlüssen für das schnelle Einsetzen in die Tragschiene. Zweilampige Ausführung mit versetzten Fassungen für reduzierte Leuchtdichtenunterschiede. Wärmebeständige Leitungen einschließlich festpositioniertem 3-poligen Schnellmontage-Steckerteil mit werkzeugloser Phasenvorwahl und Suchfinger. Geeignet für die Befestigung von Reflektoren und Spiegeln.</p> <p>Regiolux GmbH          Typ: SDG T5 1/49 EVG standard vw          Artikelnummer: 18201494500</p>
--------------------	--

### Lichttechnik

Lichttechnik Art	freistrahlend
Lichtverteilung Richtung	direkt/indirekt
Lichtverteilung Form	freistrahlend
Wartungsfaktor	Typ A

### Lampen

Bestückungsmöglichkeit	T5 1x49W G5
Bezeichnung ILCOS	FDH-Ø16

## Maße und Montage

### Tragschienensystem-Montage

<b>L</b>	1.531 mm	Länge
<b>B</b>	55 mm	Breite
<b>H</b>	77 mm	Höhe

## Ersatzteile

Kategorie	Type	Farbe	Artikelnummer	€ (EXW)	Gewicht (netto)	Gehäusematerial	Zubehör Beschreibung
Stecker/Klemme	SDG -Contact 1-Pol	me	92000267101	11,80	0,01 kg	St+Mix	für SDT, SDTQ

## Zubehör

Kategorie	Type	Farbe	Artikelnummer	€ (EXW)	Gewicht (netto)	Gehäusematerial	Zubehör Beschreibung
Drahtschutzkorb	SMD T8 1500	blcr	18852580100	20,00	2 kg	StZn	für SDG... 1500
Drahtschutzkorb Befestigung	HB -SMD 1200/1500 vw		18852000100	6,00	0,1 kg	StZn	für SMD



Bauherr: Media-Saturn-Holding GmbH, Ingolstadt DE  
Planung: Pahnke+Partner, Karben DE  
Ausführung: Ziesler Elektrotechnik GmbH, Obernburg DE  
Raumtypen: Verkaufsräume  
Fotograf: Freihofer Kitzingen  
Copyright: Regiolux GmbH, Königsberg DE

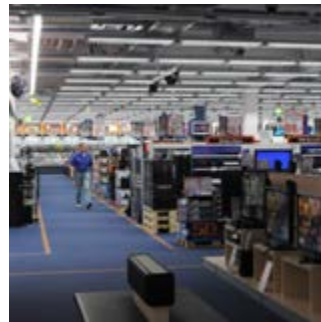



Bauherr: Otto Bock HealthCare GmbH, 37115  
Duderstadt D  
Architekt: Adolf Stender Leiter der Bau- und  
Planungsabteilung der Otto Bock HealthCare  
GmbH  
Planung: Adolf Stender Leiter der Bau- und  
Planungsabteilung der Otto Bock HealthCare  
GmbH  
Ausführung: Otto Bock HealthCare GmbH  
Raumtypen: Details  
Fotograf: Michael Meschede, Kaufungen D  
Copyright: Regiolux GmbH, Königsberg DE



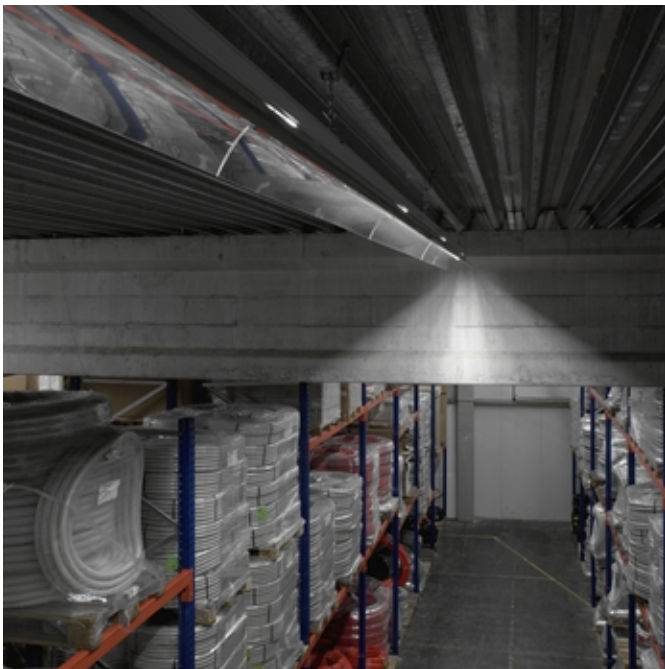

Bauherr: Frank Bossert e.Kfm. Industrievertretungen,  
Remseck DE  
Architekt: Frank Bossert e.Kfm. Industrievertretungen,  
Remseck DE  
Planung: Frank Bossert e.Kfm. Industrievertretungen,  
Remseck DE  
Ausführung: Marschner-Elektrotechnik, Kornwestheim DE  
Raumtypen: Konferenz- und Besprechungsräume  
Fotograf: Inga Paas, Köln DE  
Copyright: Regiolux GmbH, Königsberg DE

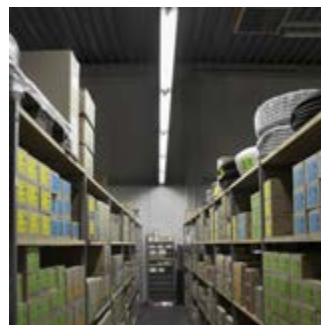
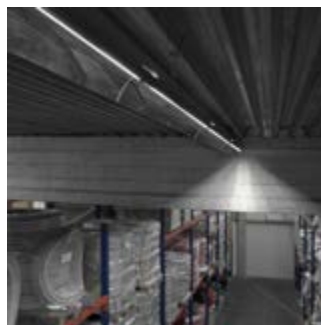



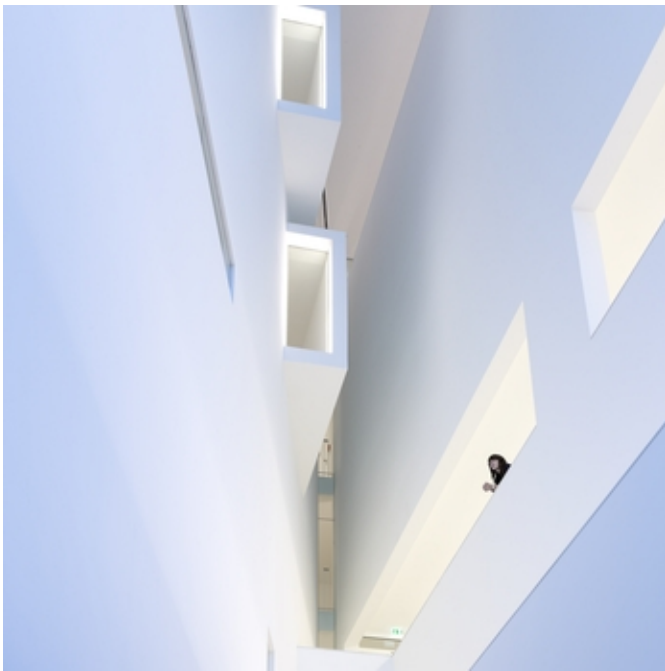

Bauherr: Stadt Gütersloh, Hochbauamt DE  
Architekt: PFP Architekten BDA, Hamburg DE  
Planung: Prinz & Pott, Bielefeld DE  
Ausführung: Fechtelkord & Eggersmann GmbH,  
Marienfeld DE  
Raumtypen: Foyers und Lobbies  
Fotograf: Guido Erbring, Köln DE  
Copyright: Regiolux GmbH, Königsberg





Bauherr: Rheika-Delta Warenhandelsgesellschaft mbH, Melsungen DE - Heinrich Aschenbrenner, Königsstein DE  
Architekt: GEMINY Baumanagement GmbH, Schlüchtern DE  
Planung: Landwehr und Schultz Lichtwerbung u. Elektroinstallations GmbH, Kassel DE  
Ausführung: Landwehr und Schultz Lichtwerbung u. Elektroinstallations GmbH, Kassel DE  
Raumtypen: Verkaufsräume  
Fotograf: Michael Meschede, Kaufungen DE  
Copyright: Regiolux GmbH, Königsberg DE





Bauherr: Palais-Quartier GmbH & Co. KG/MAB  
Development Deutschland GmbH, Frankfurt  
a.M. DE  
Architekt: MfukzasARCH Massimiliano Fuksas, Rom IT  
Ausführung: Elektro Bär GmbH, Gerhardshofen DE  
Raumtypen: Verkaufsräume  
Fotograf: Inga Paas, Köln DE  
Copyright: Regiolux GmbH, Königsberg

