

Technisches Datenblatt

Nivellierbare, entkoppelbare Kassette mit Schnuranschluss, RKSRNUZD3, Edelstahl Art.-Nr. 7409308

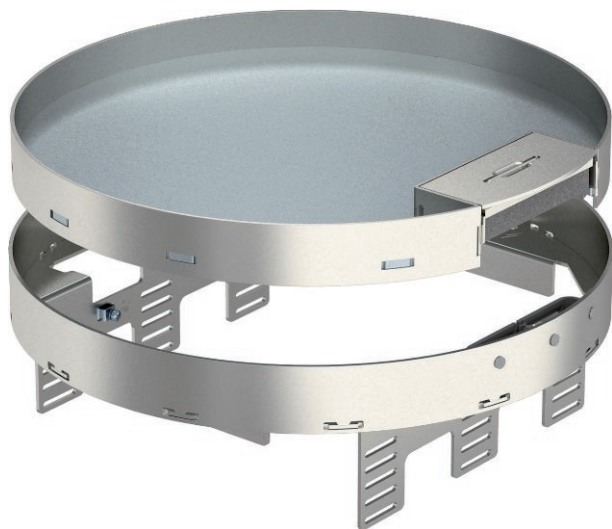

Nivellierbare und vom Fußboden entkoppelte Kassette der Nenngröße R9 mit Schnuranschluss, für den Einbau von Installationsgeräten in trocken gepflegten Fußböden, zur Montage in Unterflurdosen UZD350-3 in Verbindung mit einem Montagedeckel DUG350-3R9 oder in UGD350-3R9. Die Montage erfolgt mittels Nivellierwinkeln (separat bestellen) im Aluminium-Rahmenprofil der Unterflurdosen.



A2 Edelstahl, rostfrei 1.4301

Produktzusatztext 1

Stammdaten

Art.-Nr.	7409308
Typ	RKSRN2UZD3R9VS20
Bezeichnung 1	Runde Kassette
Bezeichnung 2	mit Schnuranschluss
Dimension	Ø 305mm
Werkstoff	Edelstahl, rostfrei Werkstoff 1.4301
Werkstoff Kürzel	A2
Kleinste Verkaufseinheit	1,00 Stück
Gewicht	368,00 kg/100 St.

Technische Daten

Bodenbelagdicke	20,00 mm
Fußbodenhöhe	94 mm
Anzahl der einbaubaren Geräte	12,00
Anzahl der Gerätebecher	3,00
Anzahl der Leitungsauslässe	1,00
Ausführung	rund
Ausführung Leitungsauslass	schwenkbar
Bodenpflege	trocken
Einbautiefe	104,00 mm
Entkoppelbar	<input checked="" type="checkbox"/>
Geräteträger zur Aufnahme von Gerätebechern	<input checked="" type="checkbox"/>
Nenngröße für Geräteeinbaueinheiten	R9
Geeignet für Doppelbodeneinbau	<input type="checkbox"/>
Geeignet für Hohlbodeneinbau	<input type="checkbox"/>
Geeignet für Unterflurdose	350
Zulassungen	VDE
Schwerlastausführung	<input type="checkbox"/>
Typ des Einbausystems	MT4 / GB3

Technisches Datenblatt

Nivellierbare, entkoppelbare Kassette mit
Schnurauflass, RKSRNUZD3, Edelstahl
Art.-Nr. 7409308



Technische Daten

Abmessungen

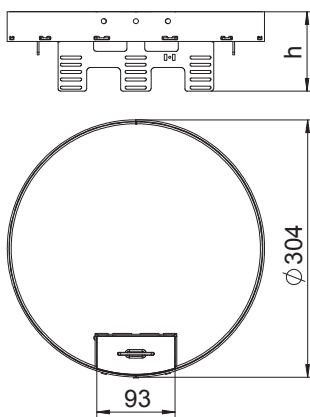

Maß h	94,00 mm
Einbaudurchmesser	305,00

Abmessungen